



DEPUIS 4 ANS :
UNE AGENCE FERMÉE PAR MOIS, SOIT 42 AGENCES

Depuis avril 2018, ce n'est pas moins de **42 agences** qui ont définitivement fermé leurs portes ou comme préfère le dire la Direction de la CEIDF qui ont été regroupées.

En 4 ans, c'est presque **une agence tous les mois** qui a fermé au détriment de notre Clientèle de Particuliers, mais aussi de Professionnels, **supprimant au passage :**



L'ÉQUIVALENT DE 42 POSTES DE DIRECTEURS D'AGENCE



ET PRESQUE AUTANT DE POSTES D'ADJOINTS

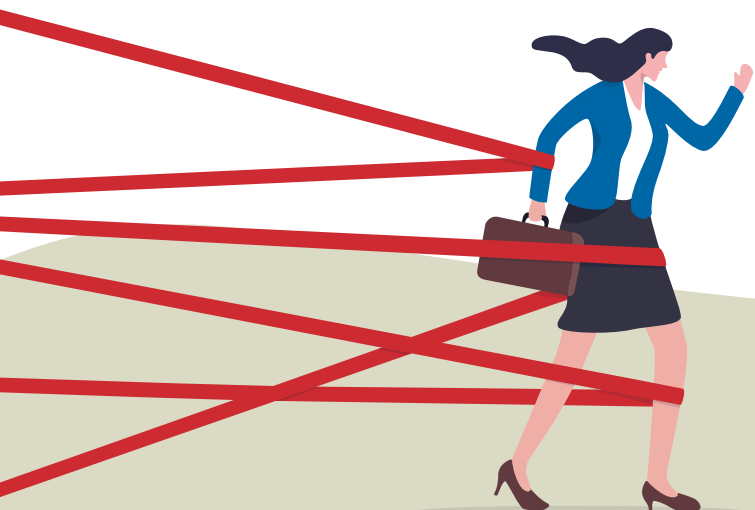

Avec comme conséquences, la réduction des possibilités de promotions pour les collègues du Réseau Commercial.



ET DEMAIN, A QUI LE TOUR?

LA DIRECTION ENTRETIENT LE SECRET

Bien qu'interrogée par vos élu(e)s CFDT au CSE, la Direction s'est refusée à communiquer le calendrier des nouvelles fermetures, se bornant à préciser qu'elle agirait en fonction des opportunités foncières.

Ces disparitions de points de vente participent à la baisse des effectifs par la suppression notable et systématique des postes de Cadres (DA) et ne démontrent pas de pertinence économique.

Vos élu(e)s CFDT dénoncent ces fermetures d'Agences et ces destructions d'emplois de façon systématique lors de chaque présentation en réunion CSE.

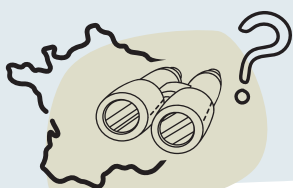
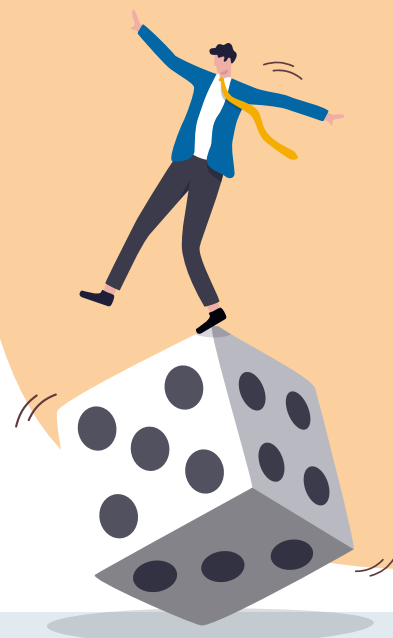

Ces fermetures sont contraires aux missions d'intérêt général, qui participent à la mise en œuvre des principes de solidarité et de lutte contre les exclusions dévolues aux Caisses d'Epargne, mais qui sont aussi de nature à **amplifier la désertification bancaire dans les quartiers défavorisés ou dans les communes rurales franciliennes.**



De plus, aucune solution pratique n'a été proposée à notre **Clientèle Professionnelle** pour les dépôts de recettes espèces importants (PMU, Bar-Tabac), ou pour les commandes de monnaie alors même que la CEIDF porte une ambition forte de développement sur cette typologie de Clientèle Professionnelle.

DES FERMETURES CONTRAIRES AUX MISSIONS D'INTÉRÊT GÉNÉRAL

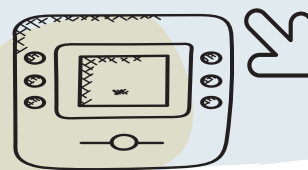

Ces fermetures génèrent également **une réduction du nombre d'automates présents sur nos zones de chalandise**, et ce, sans étude préalable sur leur fonctionnement (nombre d'opérations par jour, montants distribués) et sans projet de réallocation dans les agences de regroupement pour compenser l'augmentation d'opérations liée au report de flux de la clientèle.

VOTEZ CFDT

**ET OPPOSEZ-VOUS
À LA FERMETURE DES AGENCES**

Vos élu(e)s CFDT s'opposent de façon systématique à l'attrition de notre Réseau Commercial et réitèrent leur demande auprès de la Direction afin de suspendre tout nouveau projet en ce sens.



LISTE DES 42 AGENCES FERMÉES DEPUIS AVRIL 2018 :



DR 75 EST

75

- CHÂTEAU D'EAU
- PORTE DES LILAS

DR 75 OUEST

75

- BOURSE
- OPÉRA
- BARBÈS
- LIÈGE
- SAINT-LAZARE CONSEIL

DR 77

77

- MELUN ALMONT
- REBAIS
- MONTEREAU SURVILLE
- CHAMPAGNE SUR SEINE
- MELUN-NORD

DR 78

78

- TRIEL SUR SEINE
- MAURECOURT
- MANTES VAL FOURRÉ
- LES MUREAUX GRAND-OUEST
- FEUCHEROLLES
- PLAISIR PASTEUR
- VÉLIZY 2
- RAMBOUILLET BEL-AIR
- BOUGIVAL
- LE PECQ
- SAINT-GERMAIN LA PAIX

DR 91

91

- SAINT-CHÉRON
- ESSONES
- MORIGNY-CHAMPIGNY
- MORSANG SUR ORGE
- EPINAY SOUS SÉNART
- VILLEMORISSON SUR ORGE

DR 92

92

- CHATENAY-MALABRY
- SURESNES HENRI IV
- BOULOGNE SEINE
- LEVALLOIS POMPIDOU

DR 93

93

- PANTIN 4 CHEMIN
- CLICHY SOUS-BOIS

DR 94

94

- CRÉTEIL MONT-MESLY
- CHAMPIGNY-COEUILY
- VALENTON
- ABLON SUR SEINE

DR 95

95

- VILLIERS LE BEL
- JOUY LE MOUTIER
- ARGENTEUIL CÔTÉ SEINE

JE VOTE CFDT!



**EN 2022,
JE CHOISIS UNE ÉQUIPE
QUI SE PRÉOCCUPE
DE NOTRE FUTUR**



LA SECTION SYNDICALE CFDT CEIDF

